



SECRETARIA DE COMERCIO

Y

FOMENTO INDUSTRIAL

NORMA MEXICANA

NMX-A-115-1978

TALLAS PARA VESTIDOS DE NIÑAS Y JOVENCITAS

SIZES FOR YOUNG GIRL DRESSES

DIRECCION GENERAL DE NORMAS

PREFACIO

En la elaboración de la presente norma participaron las siguientes Instituciones:

- BLUE BONETTE VESTIDOS.
- VESTIDOS Y COORDINADOS FINOS, S.A.
- JENNIFER JUNIOR, S.A.
- CAMARA NACIONAL DE LA INDUSTRIA DEL VESTIDO.
- CAMARA NACIONAL DE LA INDUSTRIA TEXTIL.
- INSTITUTO NACIONAL DEL CONSUMIDOR.

TALLAS PARA VESTIDOS DE NIÑAS Y JOVENCITAS
SIZES FOR YOUNG GIRL DRESSES

1 OBJETIVO Y CAMPO DE APLICACION

El objetivo de la presente Norma es establecer las especificaciones de las diversas tallas para vestidos de jovencitas que comprenden las edades de los 2 a los 17 años.

2 REFERENCIAS

Para la correcta aplicación de la Norma se debe consultar la siguiente Norma Mexicana vigente:

NMX-A-182 Talla para ropa (Mediciones del cuerpo humano).

3 DEFINICIONES

Para efectos de esta Norma se entiende por:

3.1 Vestido

Es el medio que sirve para cubrir el cuerpo humano y esta formado por peto o blusa y falda.

3.2 Talla

Es el conjunto de medidas específicas, para cada tamaño de las prendas correspondientes de las diversas edades.

4 ESPECIFICACIONES

4.1 Procedimientos para tomar medidas de los vestidos de jovencitas de los 13 a los 17 años (Ver Figura 1) y de acuerdo a la Norma enunciada en el Capítulo 2.

Medio Contorno Bustos; se toma como se indica en el esquema. (A).

Medio Contorno Cintura; la medida de la cintura se toma de costado a costado. (B).

Medio Contorno Cadera; se toma como se indica en el esquema. (C).

Largo talle; la medida largo talle se toma de la parte más alta del hombro a la cintura. (D).

Ancho de Espalda; se toma de donde termina el hombro por la parte de atrás del vestido. (E).

Largo de Espalda; se toma de la parte más alta del hombro a la cintura en la parte de la espalda del vestido. (F)

Costado; esta medida se toma como se indica en el esquema. (G)

Largo total de la Rodilla; se toma de la parte más alta del hombro al ruedo. (H).

Medio Ruedo; esta medida se toma como se indica en el esquema. (I).

Largo Manga total; se toma en vestidos que tengan manga larga y sobre una superficie plana. (J).

4.2 Dimensiones

Las dimensiones de los vestidos para jovencitas de 13 a los 17 años, son las que se establecen en la Tabla 1.

TABLA 1.- Tabla de dimensiones de las tallas dimensiones en cm.

CARACTERISTICA	ESPECIFICACION				
TALLAS COMERCIALES	5	7	9	11	13
TALLAS POR EDADES EN AÑOS	13	14	15	16	17
A.- MEDIO CONTORNO BUSTO	42	43	44	45	46
B.- MEDIO CONTORNO CINTURA	32	33	34	35	36
C.- MEDIO CONTORNO CADERA	43	44	45	46	47
D.- LARGO DE TALLE	42	43	44	45	46
E.- ANCHO DE ESPALDA	36	37	38	39	40
F.- LARGO DE ESPALDA	40	41	42	43	44
G.- COSTADO	75.5	76	76.5	77	77.5
H.- LARGO TOTAL DE LA RODILLA	94	95	96	97	98
I.- MEDIO RUEDO	50	52	54	56	58
J.- LARGO MANGA TOTAL	51	52	53	54	55

Todas las medidas tienen una tolerancia de $\pm 2\%$.



FIGURA 1 LUGARES DE MEDICION PARA OBTENER LA TALLA EN VESTIDOS (edad de 13 a 17 años)



FIGURA 2 LUGARES DE MEDICION PARA OBTENER LA TALLA EN VESTIDOS (edad de 2 a 6 años)

4.2.1 Procedimiento para tomar medidas de los vestidos de niña de los 2 a 12 años.

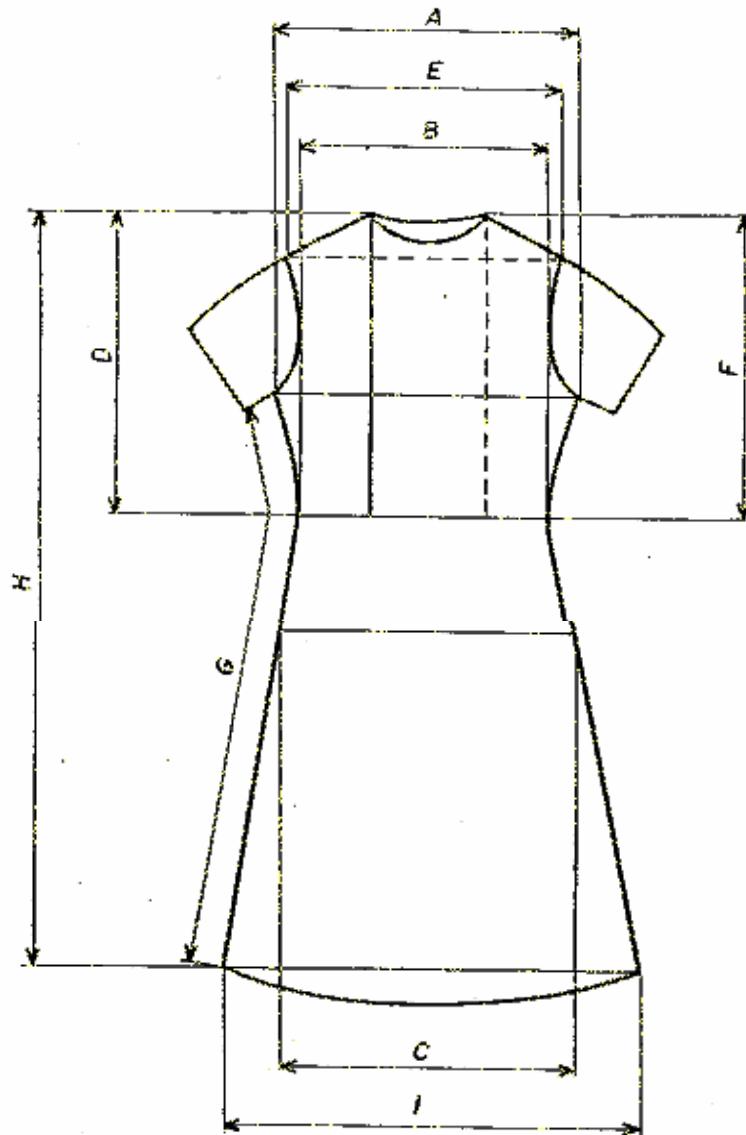
Todas las medidas deben tomarse de acuerdo a la Tabla 2 (Ver figura 2), y de acuerdo a la Norma enunciada en el Capítulo 2.

TABLA 2.- DIMENSIONES PARA LOS VESTIDOS DE NIÑA.
DIMENSIONES EN cm.

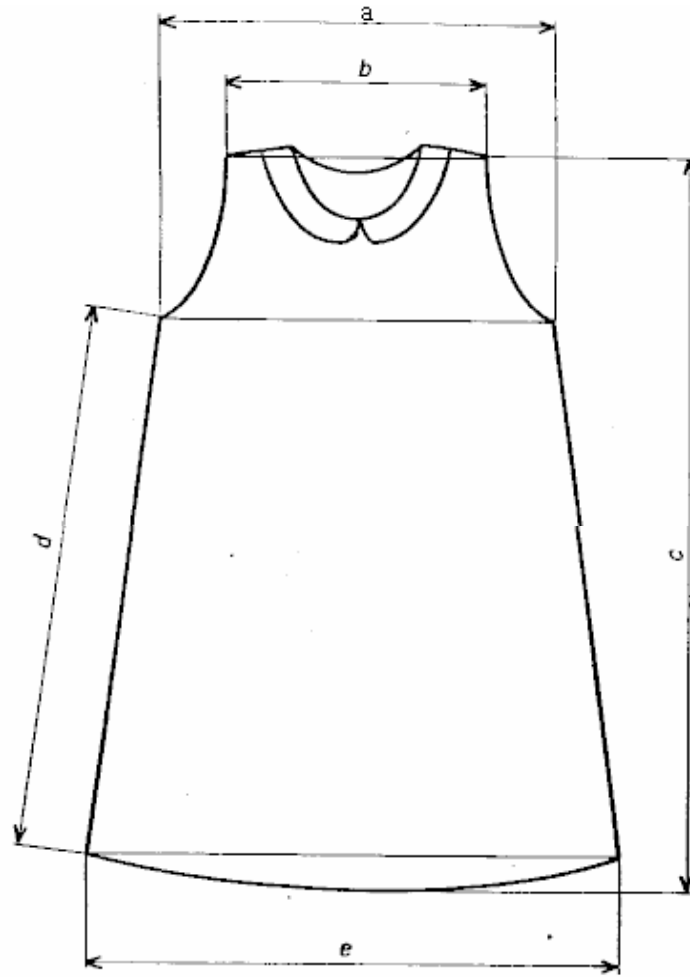
CARACTERISTICAS	ESPECIFICACIONES TALLAS POR EDADES (AÑOS)										
	2	3	4	5	6	7	8	9	10	11	12
a.- MEDIO CONTORNO PECHO	32	33	34	35	36	37	38	39	40	41	42
b.- ANCHO DE ESPALDA	25	26	27	28	29	30	31	32	33	34	35
c.- LARGO TOTAL	45	48	50	53	55	58	60	64	68	72	76
d.- COSTADO	34	36	38	40	42	44	46	49	53	56	60
e.- MEDIO RUEDO	42	43	44	45	46	47	48	49	50	52	54
f.- LARGO MANGO	28	30	32	34	26	68	40	42	45	48	50

Todas las medidas tienen una tolerancia de $\pm 2\%$.

México, D.F., Noviembre 7, 1978

EL DIRECTOR GENERAL.



DR. ROMAN SERRA CASTAÑOS.

Fecha de aprobación y publicación: Noviembre 13, 1978

Esta Norma cancela a la: NMX-A-115-1972